



Ministero dell'Istruzione  
dell'Università e della Ricerca  
Direzione Generale per lo Studente  
l'Integrazione e la Partecipazione



Sabato 21 maggio 2016 ore 11.00  
Palermo - Sala degli Specchi di Villa Niscemi ai Colli  
Piazza dei Quartieri n. 2

Tavola rotonda

# Paesaggi e pratiche di educazione all'aperto

Modera

**GIUSEPPE BURGIO**

*Docente a contratto di Pedagogia generale presso l'Università degli Studi di Palermo*

Interverranno

**ELENA MIGNOSI**

*Docente di Teorie, strategie e sistemi dell'educazione presso l'Università degli Studi di Palermo*

**MARINELLA TOMARCHIO**

*Docente di Modelli di progettazione pedagogica e politiche educative presso l'Università degli Studi di Catania e  
Vice Presidente del Centro Studi "Paolo Borsellino"*

**GABRIELLA D'APRILE**

*Docente di Pedagogia interculturale presso l'Università degli Studi di Catania*

**VIVIANA LA ROSA**

*Docente di Letteratura per l'infanzia presso l'Università degli Studi di Enna "Kore" e  
Responsabile area dell'Educazione, Scuola e Reti scolastiche del Centro studi "Paolo Borsellino"*

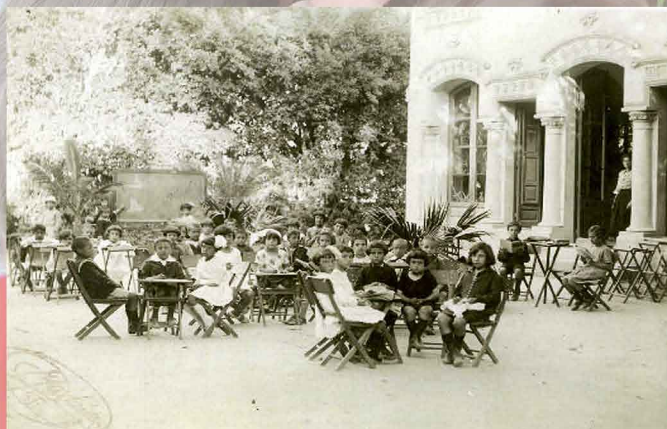

Nel corso della mattinata sarà presentato il volume  
"La terra come luogo di cura educativa in Sicilia. Metafore e tracce nel tempo"  
di M. Tomarchio e G. D'Aprile, 2015, Bonanno editore.

Seguici su  
**facebook**

@centrostudi.paoloborsellino

**Instagram**

LaBibliolapa

**You Tube**

CentroBorsellino

Site web

[www.bibliolapa.it](http://www.bibliolapa.it)

[www.centropaoloborsellino.com](http://www.centropaoloborsellino.com)